

PLANTA BAIXA DE DRENAGEM - TÉRREO PARTE 3
Escala 1 : 75

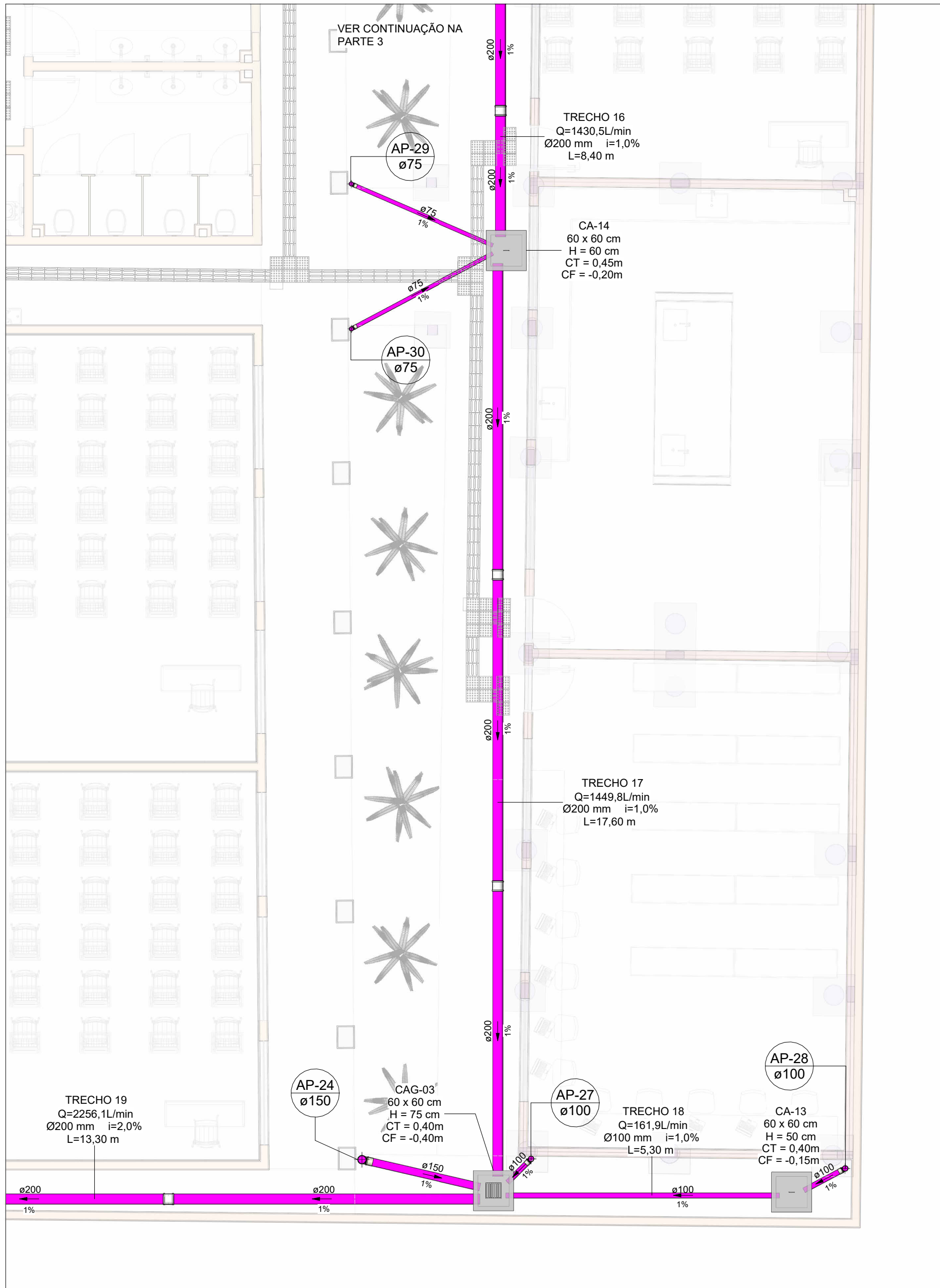

PLANTA BAIXA DE DRENAGEM - TÉRREO PARTE 4
Escala 1 : 75

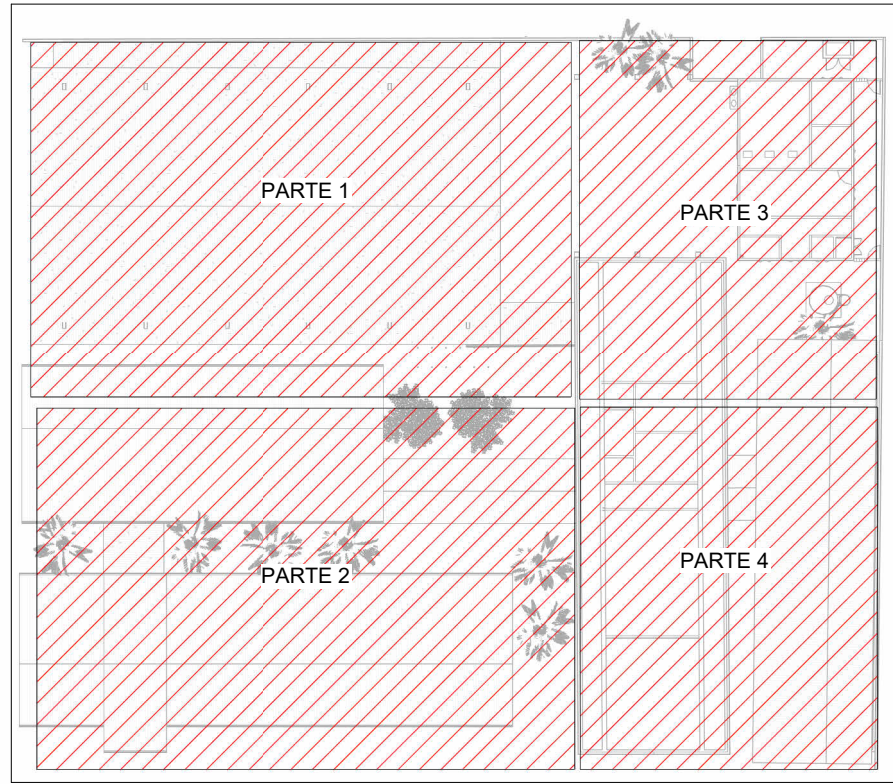

MAPA CHAVE
Escala 1 : 500

LEGENDA DE TUBULAÇÃO	
CORES	
—	Drenagem - Pluvial
—	Drenagem - Climatização

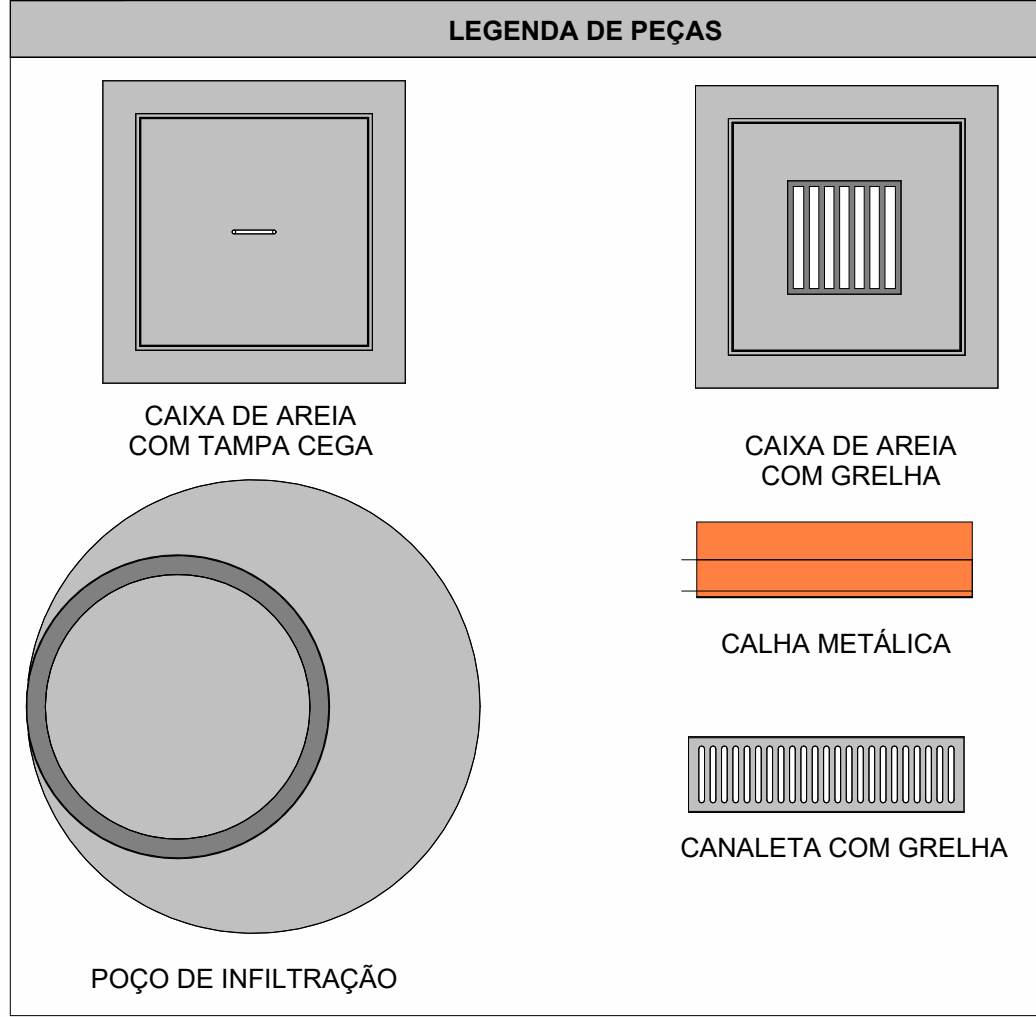

NOTAS

- 1 - DIÂMETRO DAS TUBULAÇÕES EM mm E COTAS EM cm;
- 2 - TODAS AS TUBULAÇÕES DEVERÃO PASSAR SOB AS VIGAS. CASO HAJA A NECESSIDADE DE FURROS EM VIGAS PARA PASSAGEM DAS TUBULAÇÕES, O CALCULISTA DEVERÁ AUTORIZAR A EXECUÇÃO DOS MESMOS E O PROJETISTA HIDRÁULICO DEVERÁ SER INFORMADO PARA REVISÃO DO PROJETO;
- 3 - O ESPAÇAMENTO MÍNIMO ENTRE SUPORTES P/ FIXAÇÃO DE TUBULAÇÕES HORIZONTAIS SERÁ:
 - TUBOS DE Ø150mm: 2,30m;
 - TUBOS DE Ø100mm: 1,80m;
 - TUBOS DE Ø75mm E INFERIORES: 1,5m.
- 4 - QUANDO NÃO INDICADO DE OUTRA FORMA AS DECLIVIDADES MÍNIMAS DEVERÃO SER:
 - TUBULAÇÕES DE ÁGUAS PLUVIAIS: 0,5% a 2,0%.
- 5 - AS ALTURAS DAS CAIXAS DE ÁGUA PLUVIAL SÃO VARIÁVEIS E DEVERÃO SER AFERIDAS EM OBRA, DE ACORDO COM O NÍVEL REAL DO TERRENO;
- 6 - AS TUBULAÇÕES DE DRENAGEM SEGUEM PARA LIGAÇÃO EM REDE DE COLETA DE ÁGUAS PLUVIAIS E POÇOS DE INFILTRAÇÃO;
- 7-AS TUBULAÇÕES DE CLIMATIZAÇÃO DEVERÃO TER UMA DECLIVIDADE MÍNIMA DE 1% PARA UM BOM ESCOAMENTO DA ÁGUA DOS DRENOS;
- 8-AS TUBULAÇÕES DE ÁGUA PLUVIAL SERÃO EM PVC SÉRIE REFORÇADA E TUBO JEI E AS DE CLIMATIZAÇÃO EM PVC MARROM SOLDÁVEL;
- 9-PARA DEMAIS INFORMAÇÕES E ANÁLISES, CONSULTAR MEMORIAL DESCRITIVO DO PROJETO.



ESTADO DE GOIÁS
SECRETARIA DE ESTADO DA EDUCAÇÃO
SUPERINTENDÊNCIA DE INFRAESTRUTURA
GERÊNCIA DE PROJETOS E INFRAESTRUTURA

GERÊNCIA DE PROJETOS E INFRAESTRUTURA
APROVADO / /
TÉCNICO RESPONSÁVEL PELA APROVAÇÃO

CEPI PRESIDENTE VARGAS

ENDEREÇO					
AVENIDA LAGOA FEIA - FORMOSINHA, FORMOSA - GO, 73813-370					
ÁREA DO TERRENO	ÁREA PERMEAB.	ÁREA EXISTENTE	ÁREA A DEMOLIR	ÁREA A CONSTRUIR	ÁREA TOTAL CONSTRUÇÃO
2752,050 m²	319,070 m²	1224,890 m²	453,050 m²	678,270 m²	1450,110 m²



CONSÓRCIO DIAMANTE ENGENHARIA
AV. BARÃO HOMEM D E MELO, Nº 3280 - NOVA GRANADA
BELO HORIZONTE - MG - CEP: 30.494-080
TEL: (31) 3347-4405 / (31) 3347-7079 / (31) 3371-1920
EMAIL: contato@grupoprojetangenharhia.com.br

AUTOR: ENGENHEIRA JULIANA GONÇALVES OLIVEIRA

CREA: 239787/D

RT DA OBRA:

PROPRIETÁRIO: SECRETARIA DE ESTADO DA EDUCAÇÃO CNPJ: 01.408.705.0001-20
PREPOSTO: SABRINA SILVA VIEIRA VALENTE CPF: 041.530.091-64

PROJETO DE DRENAGEM

TIPO DE PROJETO		DETALHES GERAIS/CONSTRUTIVOS	
PLANTA BAIXA DE DRENAGEM - TÉRREO PARTE 3 PLANTA BAIXA DE DRENAGEM - TÉRREO PARTE 4 MAPA CHAVE TABELA DE ÁREAS DE PISO TABELA DE TRECHOS ASSUNTO:			

DATA: DEZ/2024		ESCALA: INDICADA	REVISÃO: 00	Nº RRT/ART:
REV.	DATA	DESCRIÇÃO		VISTO
00	DEZ/2024	EMISSIONAL INICIAL		JGO

07/10

FOLHA:

07/10

